

Comune di Cameri

Provincia di NOVARA

PROGRAMMA INTEGRATO DI
RIQUALIFICAZIONE URBANA

P.I.R.U. 1

con contestuale VARIANTE STRUTTURALE P.R.G. art. 17 comma 4 L.R. 56/77 smi

"AREA IMPRESA EDILE AIROLDI SRL"

VIA G. GALILEI - STRADA MICHELONA

Data: DICEMBRE 2020

Scala: VARIE

EL. 06 Tav. a

PROPONENTI:

Impresa Edile Airolai srl
Via Novara, 42 - 28066 Galliate (NO)

Comune di Cameri
Piazza Dante, 27 - 28062 Cameri (NO)

PROPRIETA':

Impresa Edile Airolai srl
Via Novara, 42 - 28066 Galliate (NO)

R.U.P. e PROG.

VARIANTE STRUTTURALE:
Dott. Arch. Margherita Testa
Piazza Dante Alighieri, 25 - 28062 Cameri (NO)

PROFESSIONISTI:

REDAZIONE PIRU:
Dott. Ing. Rezio Mattachini
Via Libertà, 1/c - 28043 Bellinzago Nov. (NO)

REDAZIONE VAS:
Dott. Arch. Roberto Gazzola
Via Fossati, 6 - 28066 Galliate (NO)

REDAZIONE IDRO-GEOLOGIA:
Dott. Geol. Claudio Viviani
Via del Moro, 59 - 28047 Oleggio (NO)

REDAZIONE VIABILITA':
Dott. Arch. Marco Maggia
Via Nazario Sauro, 18 - 13900 Biella (BI)

REDAZIONE ACUSTICA:
Dott. Ing. Enrico Vignolo
C.so Cavour, 33 - 15011 Acqui Terme (AL)

ELABORATI:

- Planimetria progettuale rotatoria
- Sezioni rotatoria

PLANIMETRIA PROGETTUALE ROTATORIA VIA GALILEO

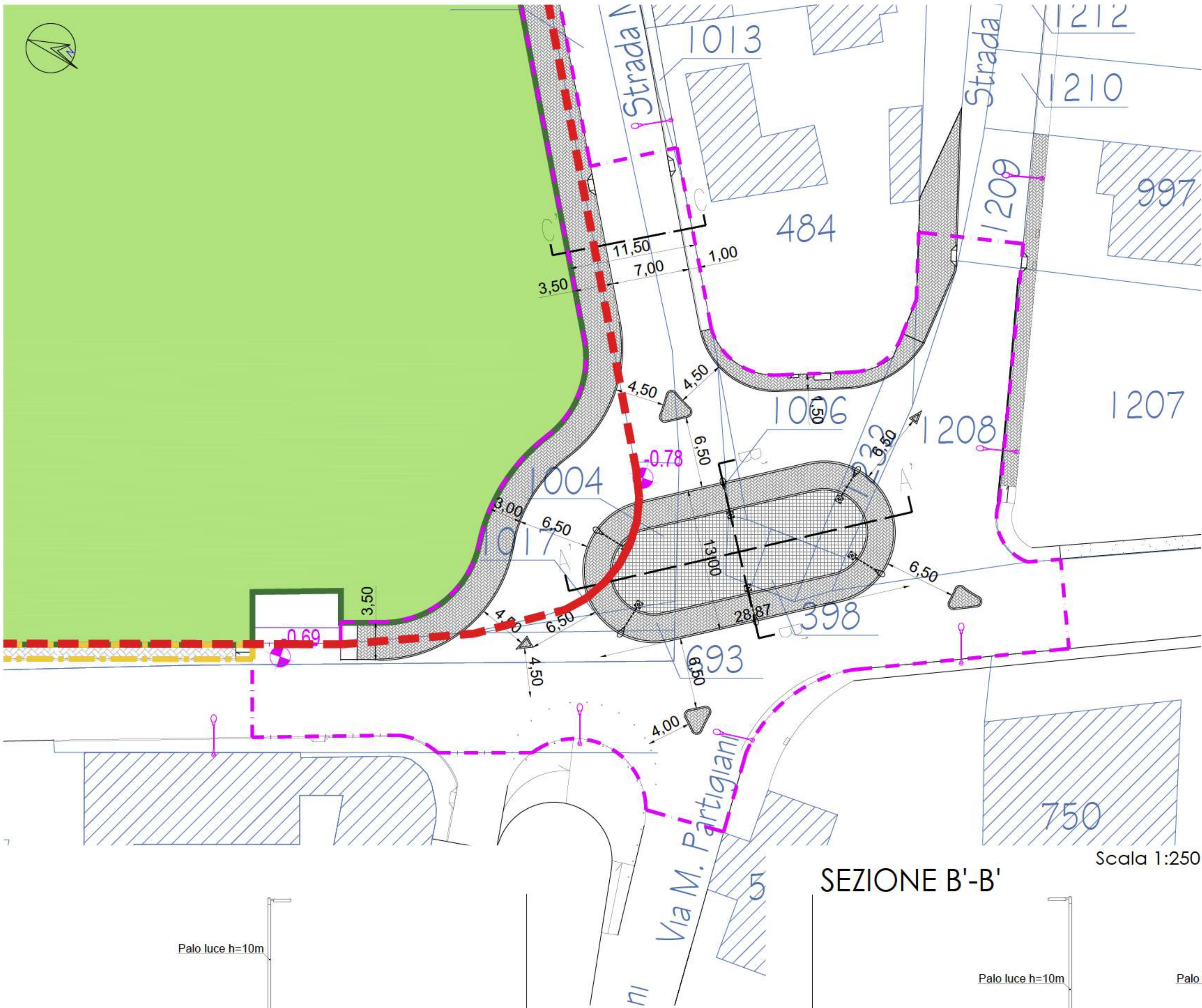

LEGENDA

- Individuazione area di intervento del PIRU
- Individuazione area di intervento stradale
- Individuazione area standards
- Individuazione area di intervento rotatoria
- Area Residenziale
- Area Commerciale
- Rampe per marciapiedi e pista ciclabile pende

SEZIONE A'-A'

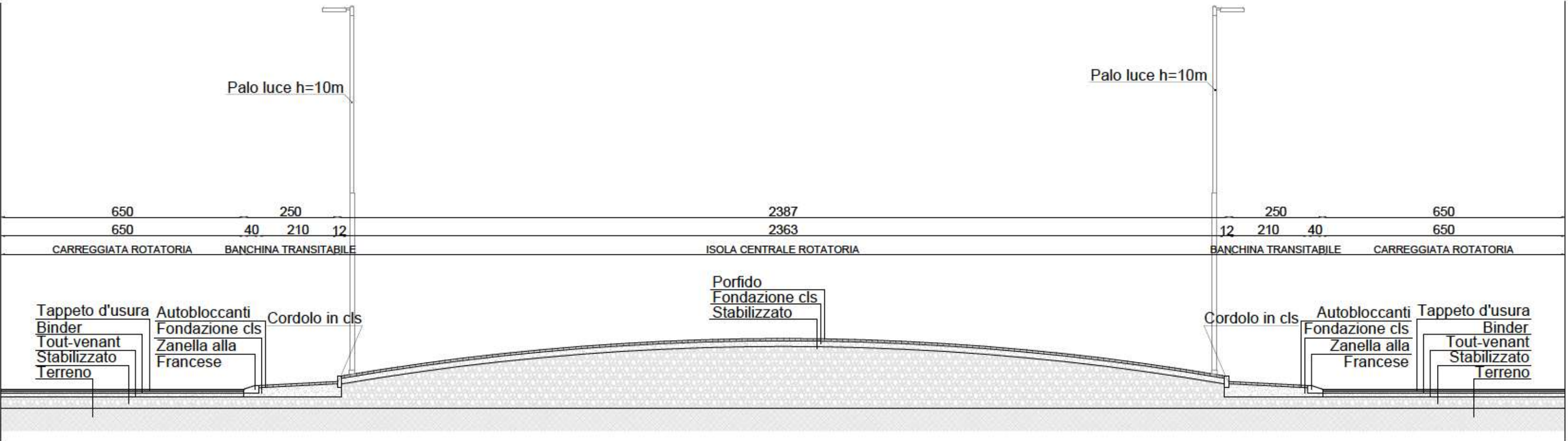

Scala 1:100

SEZIONE B'-B'

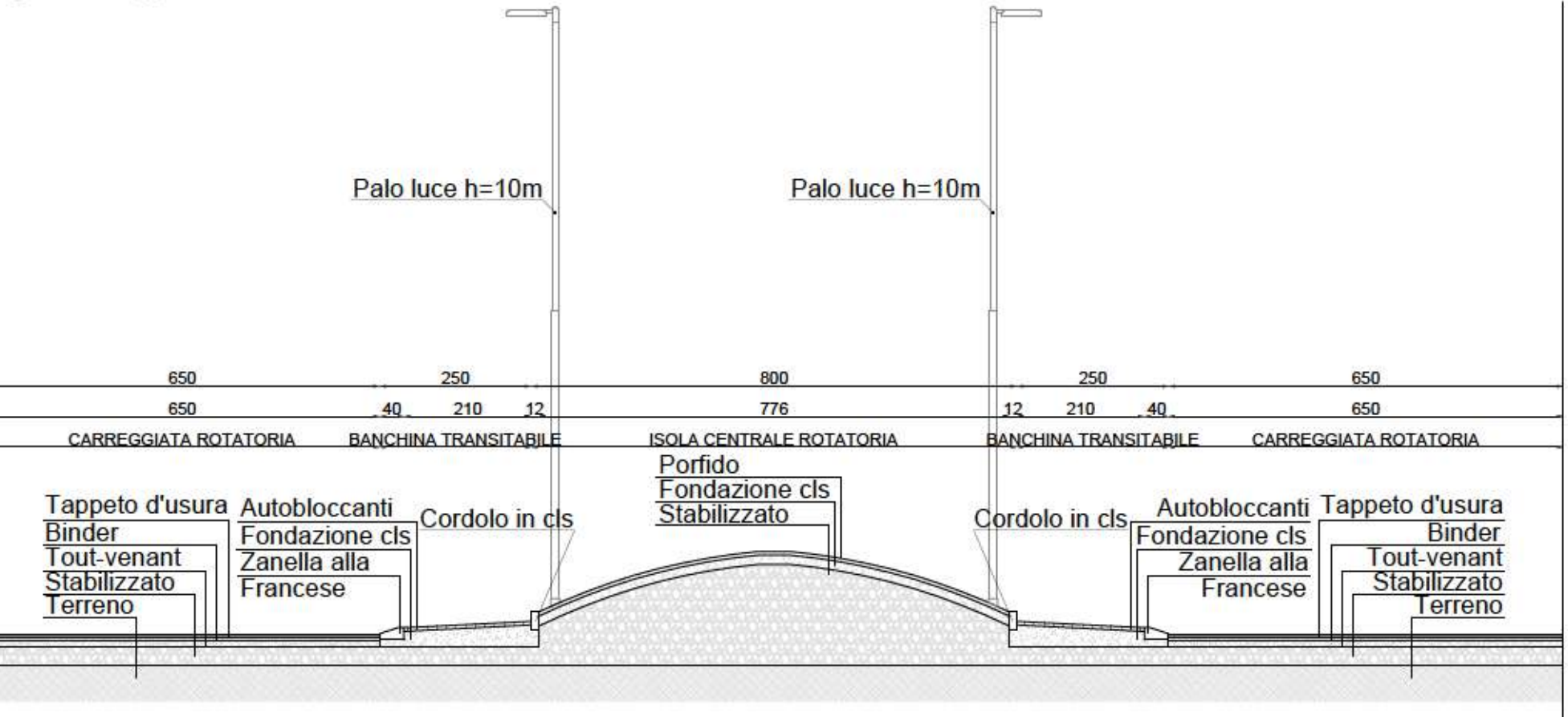

Scala 1:100

SEZIONE C'-C'

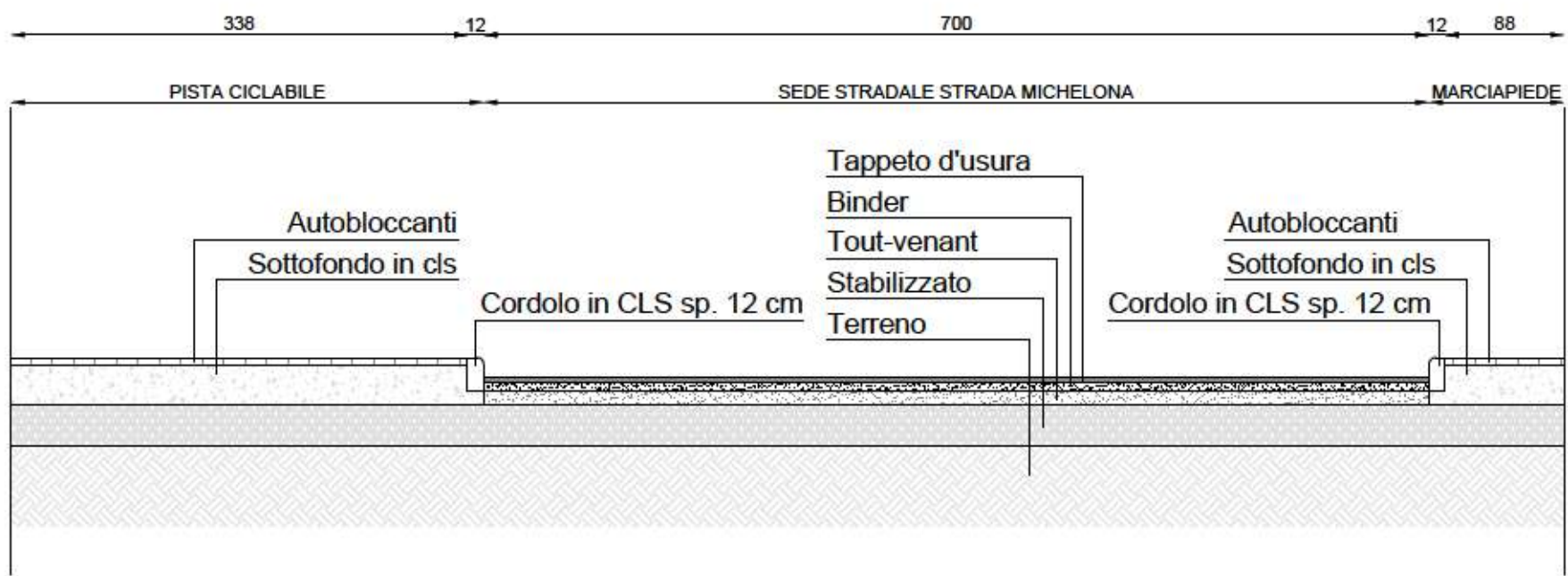

Scala 1:50

Comune di Cameri

Provincia di NOVARA

PROGRAMMA INTEGRATO DI
RIQUALIFICAZIONE URBANA

P.I.R.U. 1

con contestuale VARIANTE STRUTTURALE P.R.G. art. 17 comma 4 L.R. 56/77 smi

"AREA IMPRESA EDILE AIROLDI SRL"

VIA G. GALILEI - STRADA MICHELONA

Data: DICEMBRE 2020

Scala: 1:200

EL. 06 Tav. a1

PROPONENTI:

Impresa Edile Airolidi srl
Via Novara, 42 - 28066 Galliate (NO)

Comune di Cameri
Piazza Dante, 27 - 28062 Cameri (NO)

PROPRIETA':

Impresa Edile Airolidi srl
Via Novara, 42 - 28066 Galliate (NO)

R.U.P. e PROG.

VARIANTE STRUTTURALE:
Dott. Arch. Margherita Testa
Piazza Dante Alighieri, 25 - 28062 Cameri (NO)

PROFESSIONISTI:

REDAZIONE PIRU:
Dott. Ing. Rezio Mattachini
Via Libertà, 1/c - 28043 Bellinzago Nov. (NO)

REDAZIONE VAS:
Dott. Arch. Roberto Gazzola
Via Fossati, 6 - 28066 Galliate (NO)

REDAZIONE IDRO-GEOLOGIA:
Dott. Geol. Claudio Viviani
Via del Moro, 59 - 28047 Oleggio (NO)

REDAZIONE VIABILITA':
Dott. Arch. Marco Maggia
Via Nazario Sauro, 18 - 13900 Biella (BI)

REDAZIONE ACUSTICA:
Dott. Ing. Enrico Vignolo
C.so Cavour, 33 - 15011 Acqui Terme (AL)

ELABORATI:

- Planimetria quotata rotatoria

LEGENDA

- Nuova costruzione
- Pavimentazione in porfido
- Pavimentazione in autobloccanti
- Rampa per disabili
- Zanella alla Francese sp. 40 cm
- Cordolo in cls sp. 12 cm
- Cordolo in pietra sp. 12 cm
- Paletto spartitraffico in metallo

ZANELLA ALLA FRANCESE



CORDOLI MARCIAPIEDI



AUTOBLOCCANTI ROSATI



PALETTO SPARTITRAFFICO



PLANIMETRIA QUOTATA - ROTATORIA

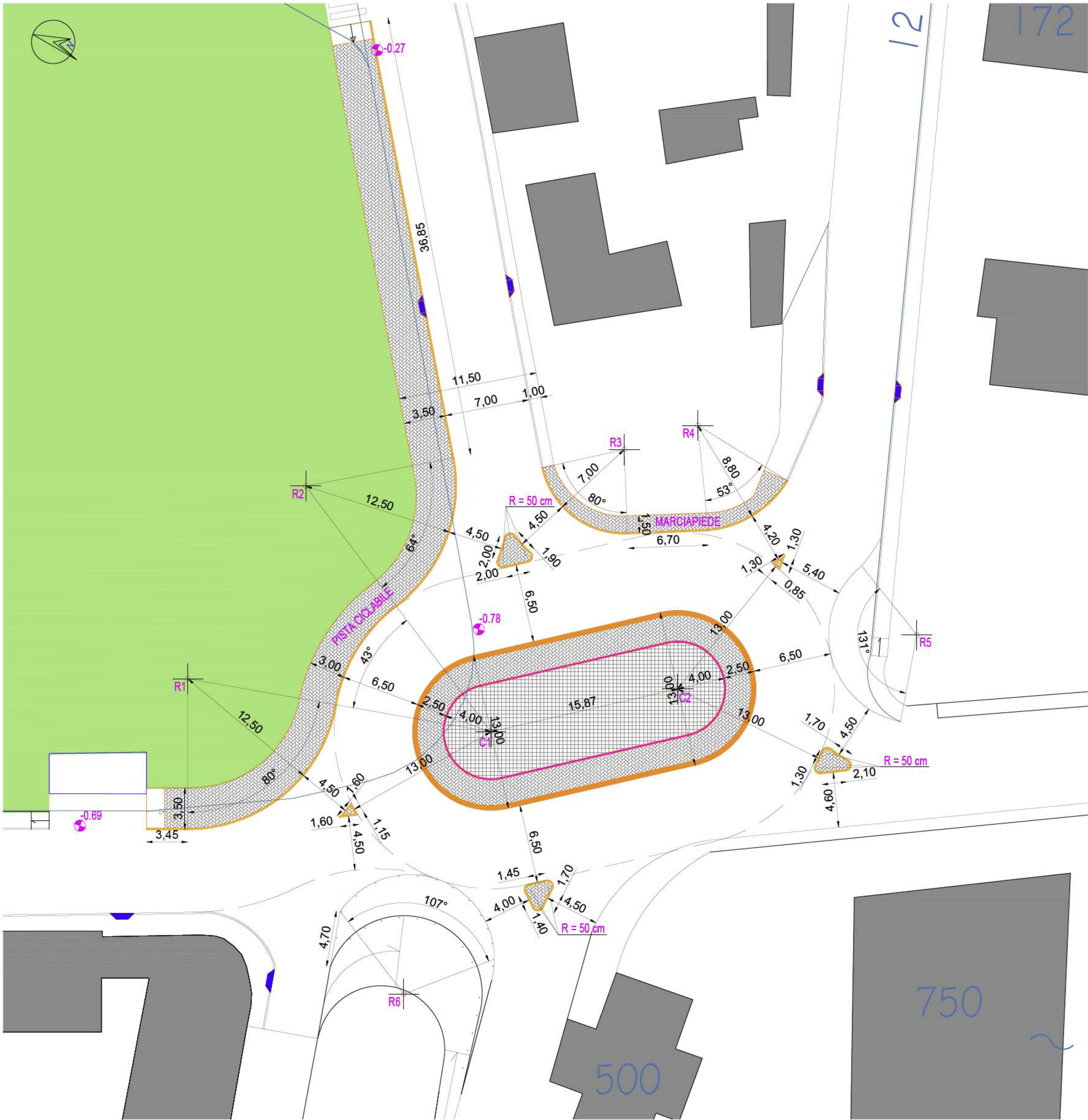

CORDOLO IN PIETRA



PAVIMENTO IN PORFIDO



RAMPE MARCIAPIEDE
PER DISABILI



Scala 1:200

Comune di Cameri

Provincia di NOVARA

PROGRAMMA INTEGRATO DI
RIQUALIFICAZIONE URBANA

P.I.R.U. 1

con contestuale VARIANTE STRUTTURALE P.R.G. art. 17 comma 4 L.R. 56/77 smi

"AREA IMPRESA EDILE AIROLDI SRL"
VIA G. GALILEI - STRADA MICHELONA

Data: DICEMBRE 2020
Scala: 1:250

EL. 06 Tav. a2

PROPONENTI:

Impresa Edile Airolai srl
Via Novara, 42 - 28066 Galliate (NO)
Comune di Cameri
Piazza Dante, 27 - 28062 Cameri (NO)

PROPRIETA':

Impresa Edile Airolai srl
Via Novara, 42 - 28066 Galliate (NO)

R.U.P. e PROG.

VARIANTE STRUTTURALE:
Dott. Arch. Margherita Testa
Piazza Dante Alighieri, 25 - 28062 Cameri (NO)

PROFESSIONISTI:

REDAZIONE PIRU:
Dott. Ing. Rezio Mattachini
Via Libert , 1/c - 28043 Bellinzago Nov. (NO)
REDAZIONE VAS:
Dott. Arch. Roberto Gazzola
Via Fossati, 6 - 28066 Galliate (NO)
REDAZIONE IDRO-GEOLOGIA:
Dott. Geol. Claudio Viviani
Via del Moro, 59 - 28047 Oleggio (NO)
REDAZIONE VIABILITA':
Dott. Arch. Marco Maggia
Via Nazario Sauro, 18 - 13900 Biella (BI)
REDAZIONE ACUSTICA:
Dott. Ing. Enrico Vignolo
C.so Cavour, 33 - 15011 Acqui Terme (AL)

ELABORATI:

- Schema Progettuale Reti:
Fognatura Acque Bianche e Rete Illuminazione

SCHEMA PROGETTUALE RETE FOGNATURA ACQUE BIANCHE ROTATORIA

RETE FOGNATURA ACQUE BIANCHE

- Caditoia esistente in cls trasformata in pozzetto con chiusino in ghisa
- Tubo PEAD HD SN 8kN/mq, DE 160mm
- Caditoia sifonata in cls 50x50x50cm con griglia in ghisa carrabile
- Bocca di lupo collegata a caditoia esistente

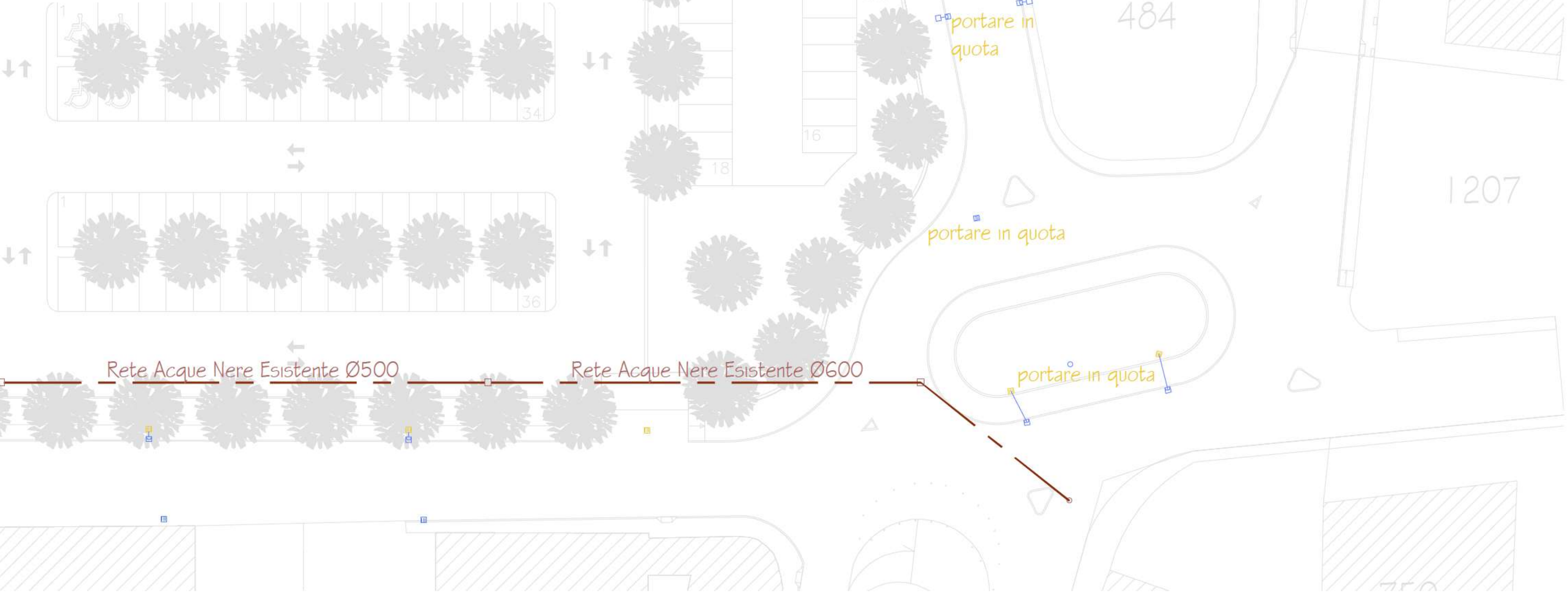

Scala 1:250

SCHEMA PROGETTUALE RETE ILLUMINAZIONE ROTATORIA

RETE D'ILLUMINAZIONE

- Punto luce stradale esistente
- Tubo corrugato PE Ø110
- Pozzetto d'ispezione in cls 50x50x80cm con chiusino in ghisa carrabile
- Punto luce stradale, palo h 10m, braccio 1 m lampada a led 60w

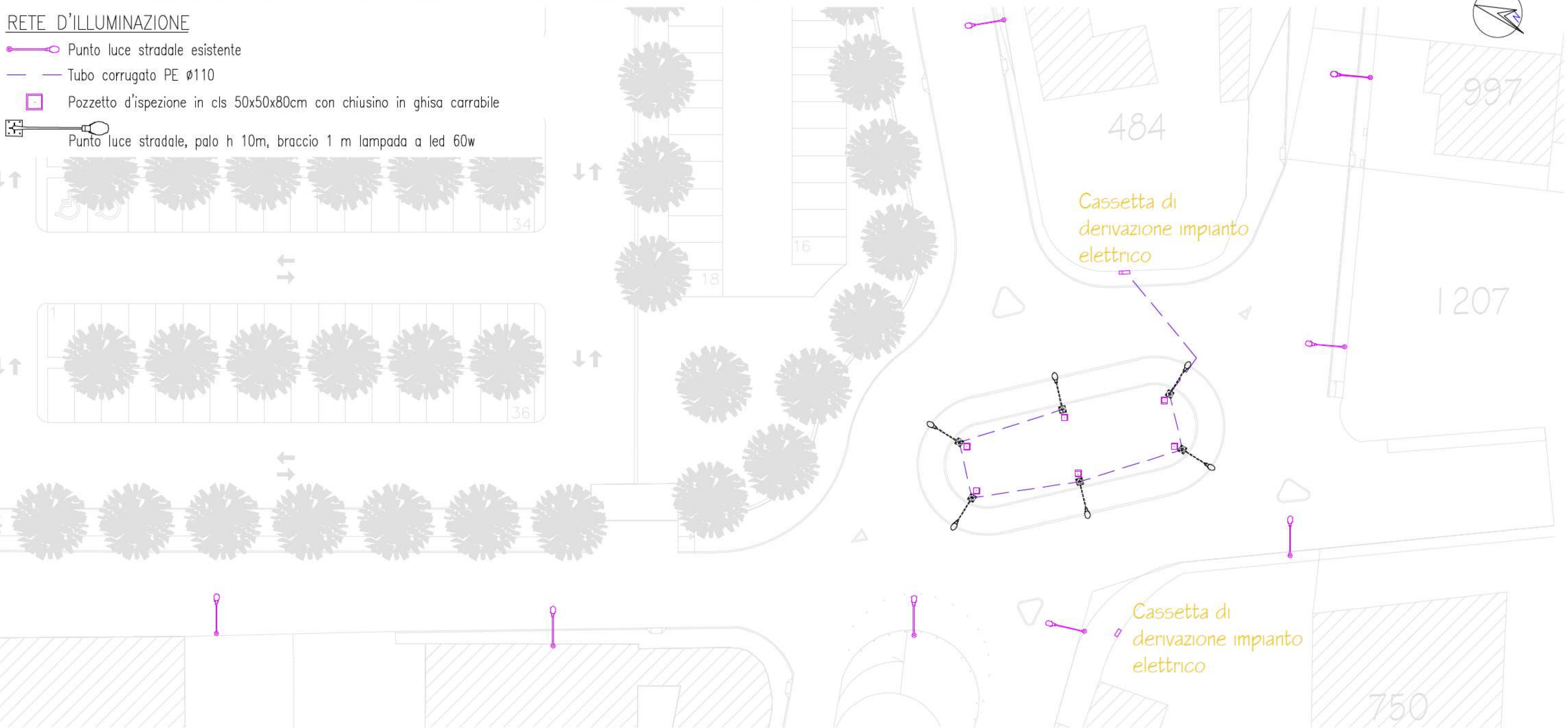

Scala 1:250

PROGRAMMA INTEGRATO DI
RIQUALIFICAZIONE URBANA

P.I.R.U. 1

con contestuale VARIANTE STRUTTURALE P.R.G. art. 17 comma 4 L.R. 56/77 smi

"AREA IMPRESA EDILE AIROLDI SRL"

VIA G. GALILEI - STRADA MICHELONA

Data: DICEMBRE 2020

Scala: 1:400

PROPONENTI:

Impresa Edile Airolodi srl
Via Novara, 42 - 28066 Galliate (NO)

Comune di Cameri
Piazza Dante, 27 - 28062 Cameri (NO)

PROPRIETA':

Impresa Edile Airolodi srl
Via Novara, 42 - 28066 Galliate (NO)

R.U.P. e PROG.

VARIANTE STRUTTURALE:
Dott. Arch. Margherita Testa
Piazza Dante Alighieri, 25 - 28062 Cameri (NO)

PROFESSIONISTI:

REDAZIONE PIRU:
Dott. Ing. Rezio Mattachini
Via Libertà, 1/c - 28043 Bellinzago Nov. (NO)

REDAZIONE VAS:
Dott. Arch. Roberto Gazzola
Via Fossati, 6 - 28066 Galliate (NO)

REDAZIONE IDRO-GEOLOGIA:
Dott. Geol. Claudio Viviani
Via del Moro, 59 - 28047 Oleggio (NO)

REDAZIONE VIABILITA':
Dott. Arch. Marco Maggia
Via Nazario Sauro, 18 - 13900 Biella (BI)

REDAZIONE ACUSTICA:
Dott. Ing. Enrico Vignolo
C.so Cavour, 33 - 15011 Acqui Terme (AL)

ELABORATI:

- Planimetria Progettuale Viabilità interna PIRU

LEGENDA

- Individuazione area di intervento del PIRU
- Individuazione area di intervento stradale
- Individuazione area standards
- Individuazione area di intervento rotatoria
- Area Residenziale
- Area Commerciale
- Rampe per marciapiedi e pista ciclabile pendenza 8%
- Quote in progetto

PLANIMETRIA PROGETTUALE VIABILITA' INTERNA PIRU

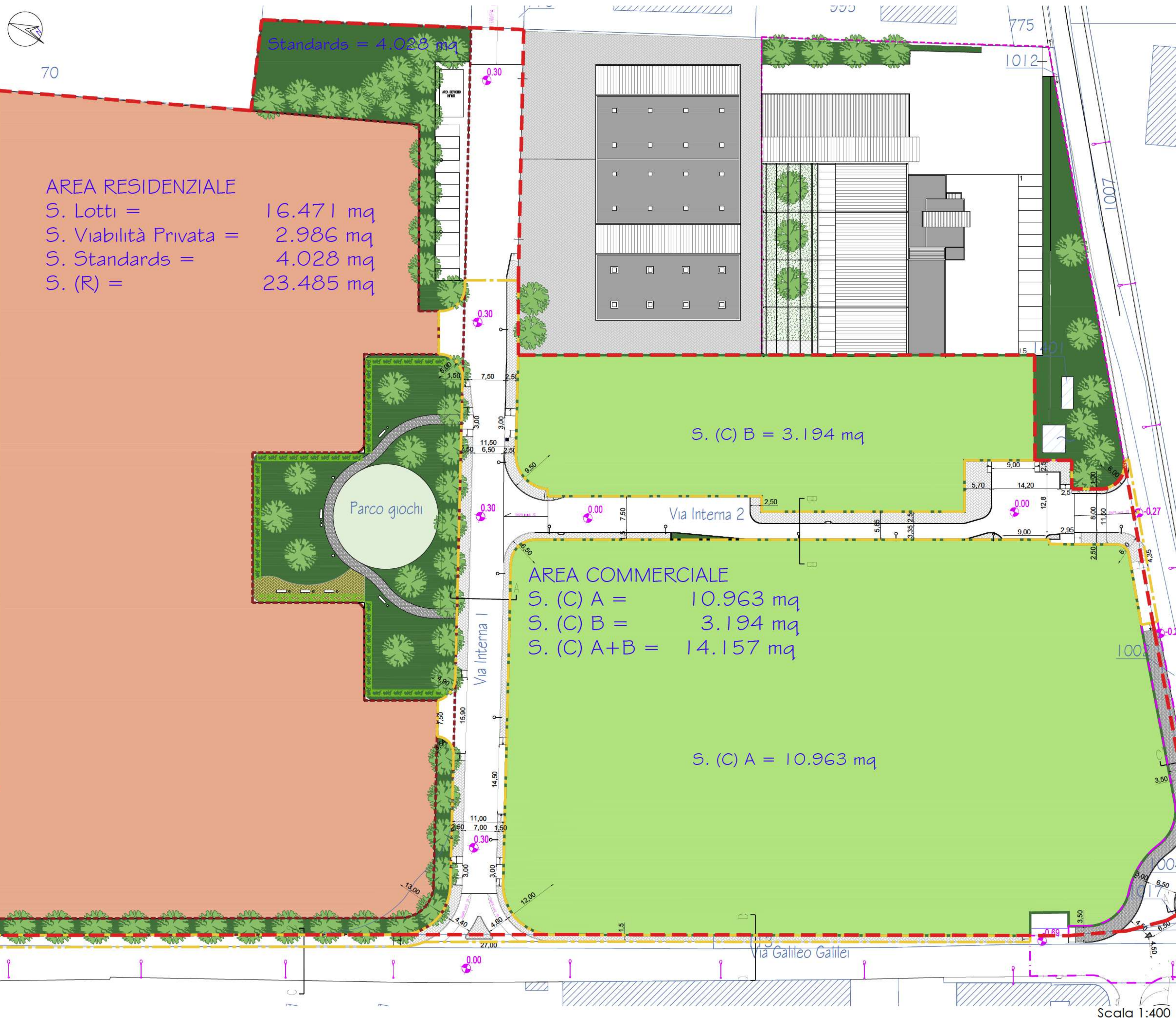

Scala 1:400

Comune di Cameri

Provincia di NOVARA

PROGRAMMA INTEGRATO DI
RIQUALIFICAZIONE URBANA

P.I.R.U. 1

con contestuale VARIANTE STRUTTURALE P.R.G. art. 17 comma 4 L.R. 56/77 smi

"AREA IMPRESA EDILE AIROLDI SRL"

VIA G. GALILEI - STRADA MICHELONA

Data: APRILE 2021

Scala: Varie

PROPONENTI:

Impresa Edile Airolai srl
Via Novara, 42 - 28066 Galliate (NO)

Comune di Cameri
Piazza Dante, 27 - 28062 Cameri (NO)

PROPRIETA':

Impresa Edile Airolai srl
Via Novara, 42 - 28066 Galliate (NO)

R.U.P. e PROG.

VARIANTE STRUTTURALE:
Dott. Arch. Margherita Testa
Piazza Dante Alighieri, 25 - 28062 Cameri (NO)

PROFESSIONISTI:

REDAZIONE PIRU:
Dott. Ing. Rezio Mattachini
Via Libertà, 1/c - 28043 Bellinzago Nov. (NO)

REDAZIONE VAS:
Dott. Arch. Roberto Gazzola
Via Fossati, 6 - 28066 Galliate (NO)

REDAZIONE IDRO-GEOLOGIA:
Dott. Geol. Claudio Viviani
Via del Moro, 59 - 28047 Oleggio (NO)

REDAZIONE VIABILITA':
Dott. Arch. Marco Maggia
Via Nazario Sauro, 18 - 13900 Biella (BI)

REDAZIONE ACUSTICA:
Dott. Ing. Enrico Vignolo
C.so Cavour, 33 - 15011 Acqui Terme (AL)

ELABORATI:

- Planimetria progettuale viabilità interna PIRU
- Sezioni Viabilità PIRU

SEZIONE A-A Scala 1:50

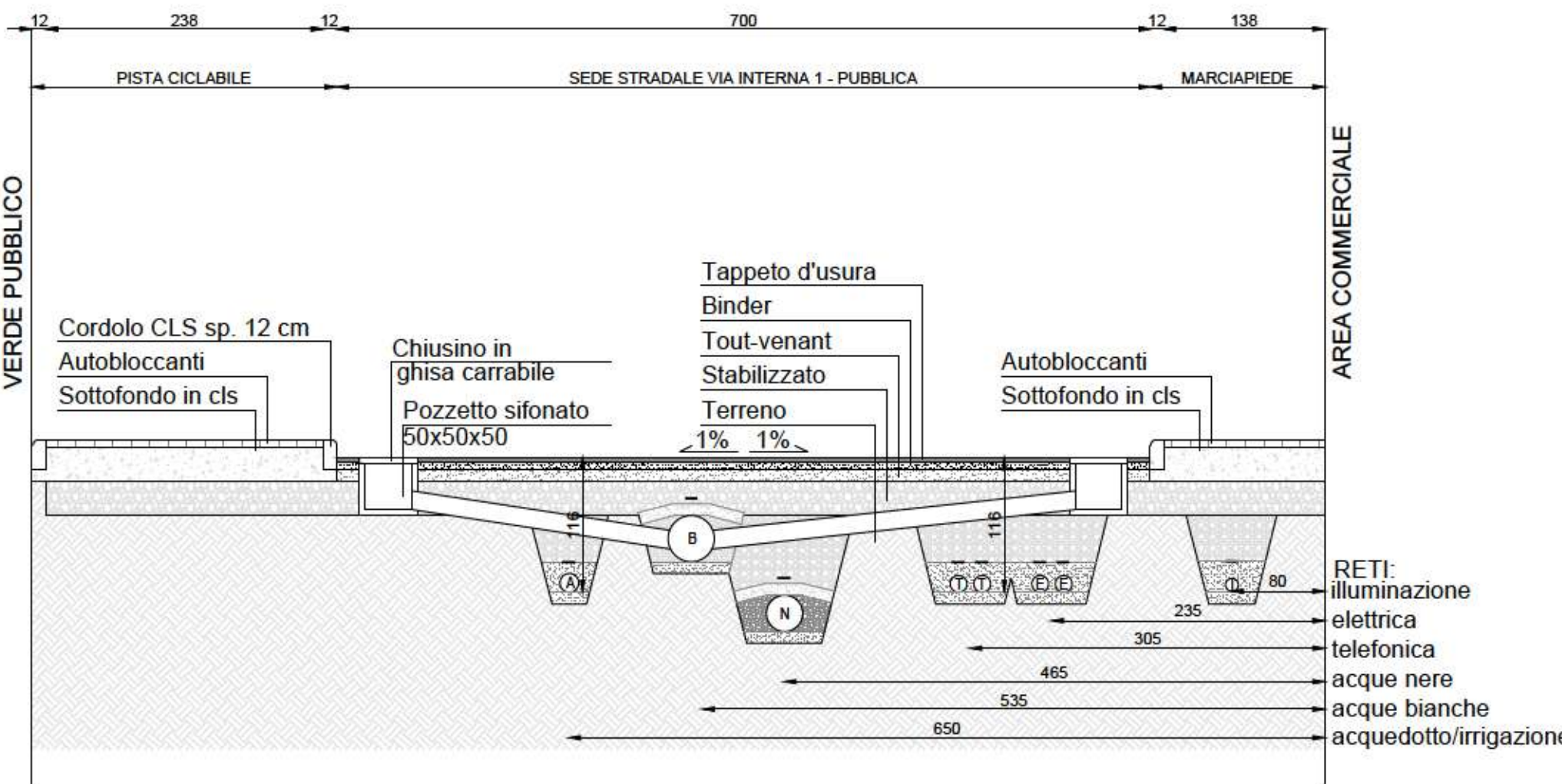

SEZIONE B-B Scala 1:50

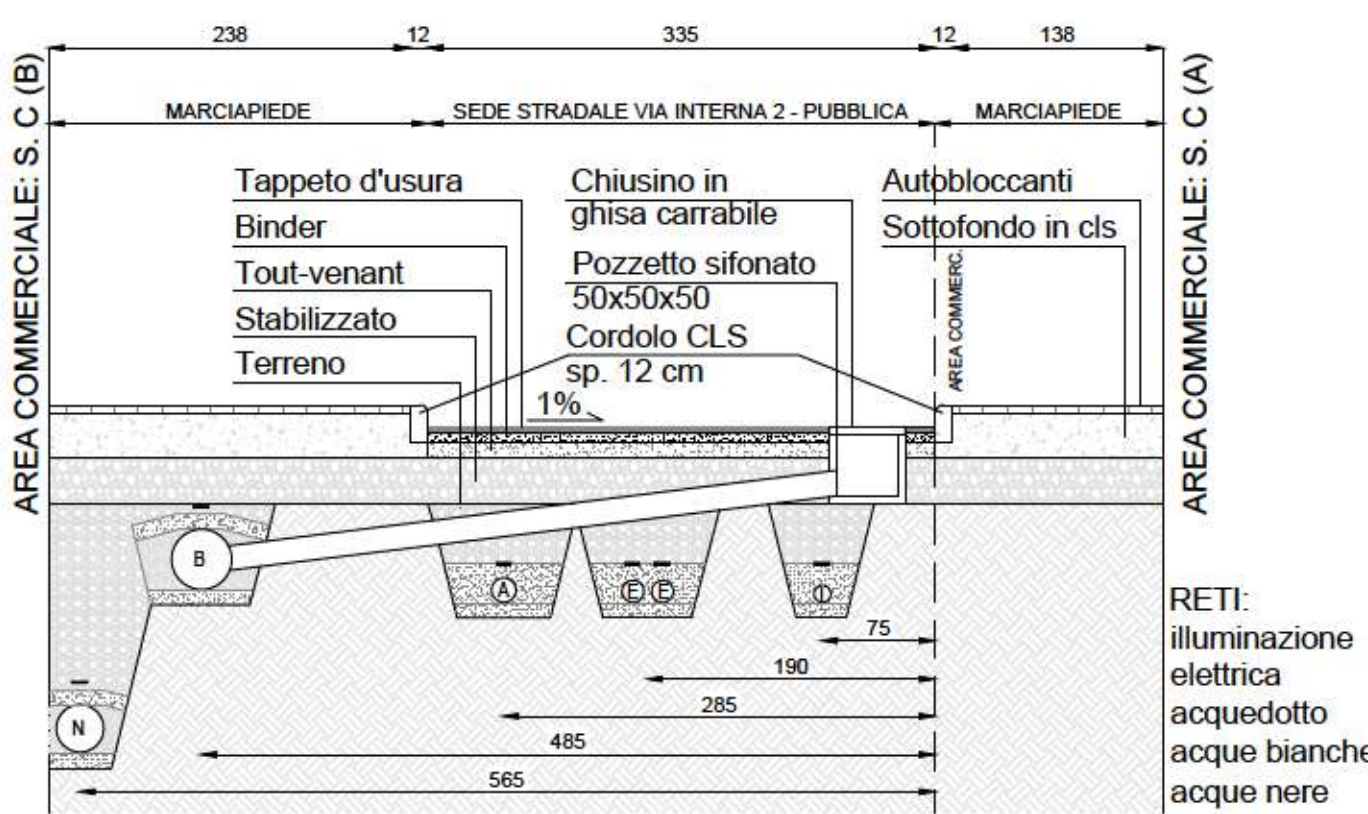

PLANIMETRIA PROGETTUALE VIABILITA' INTERNA PIRU

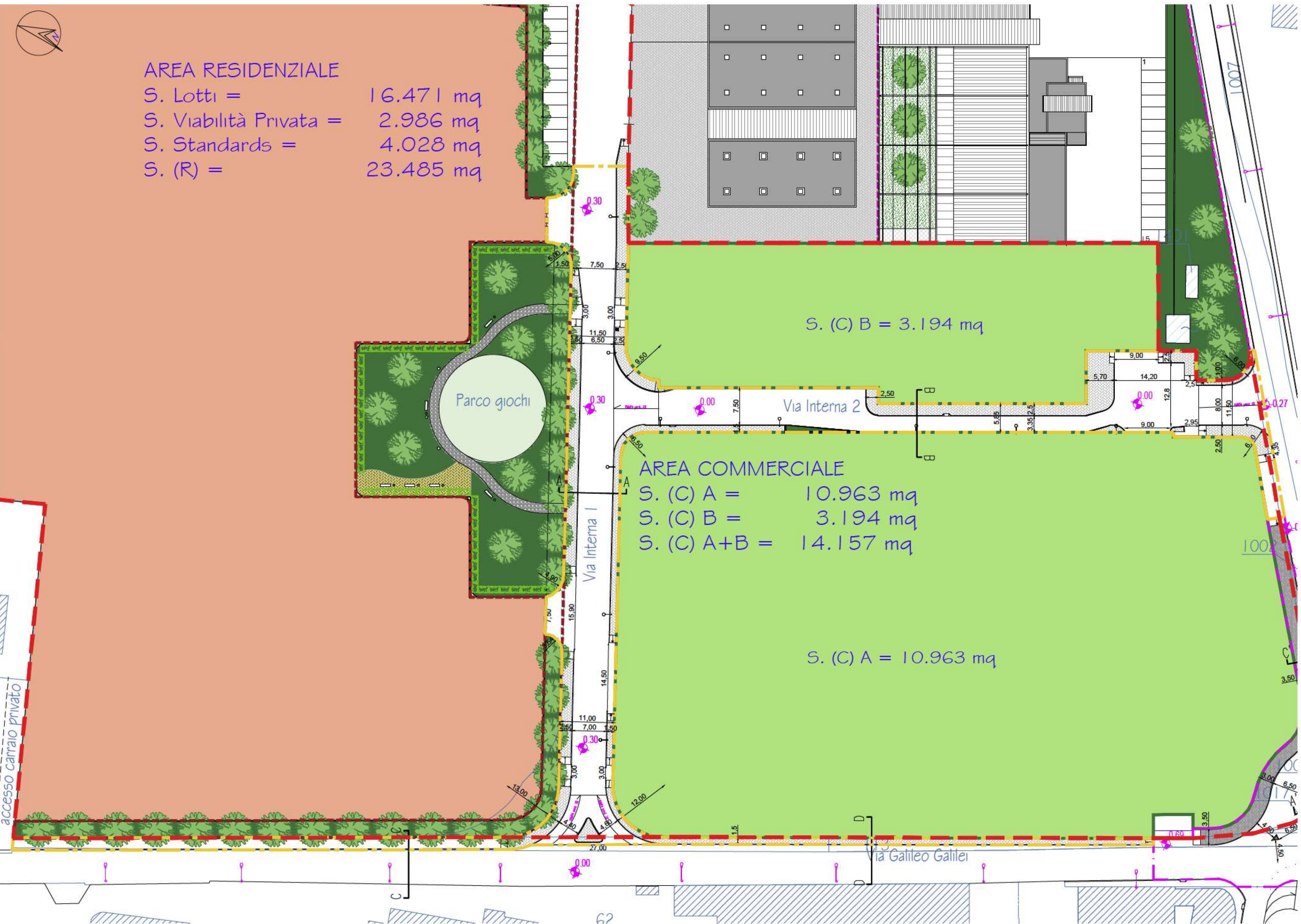

SEZIONE C-C Scala 1:50

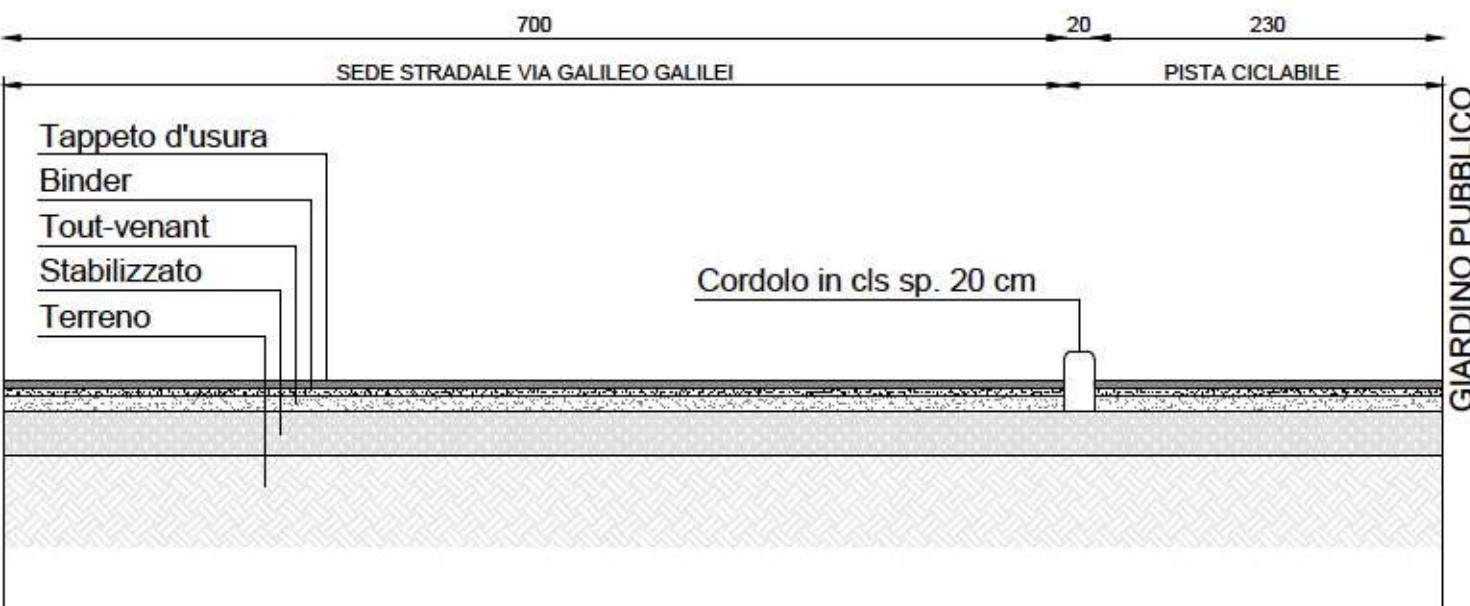

SEZIONE D-D Scala 1:50

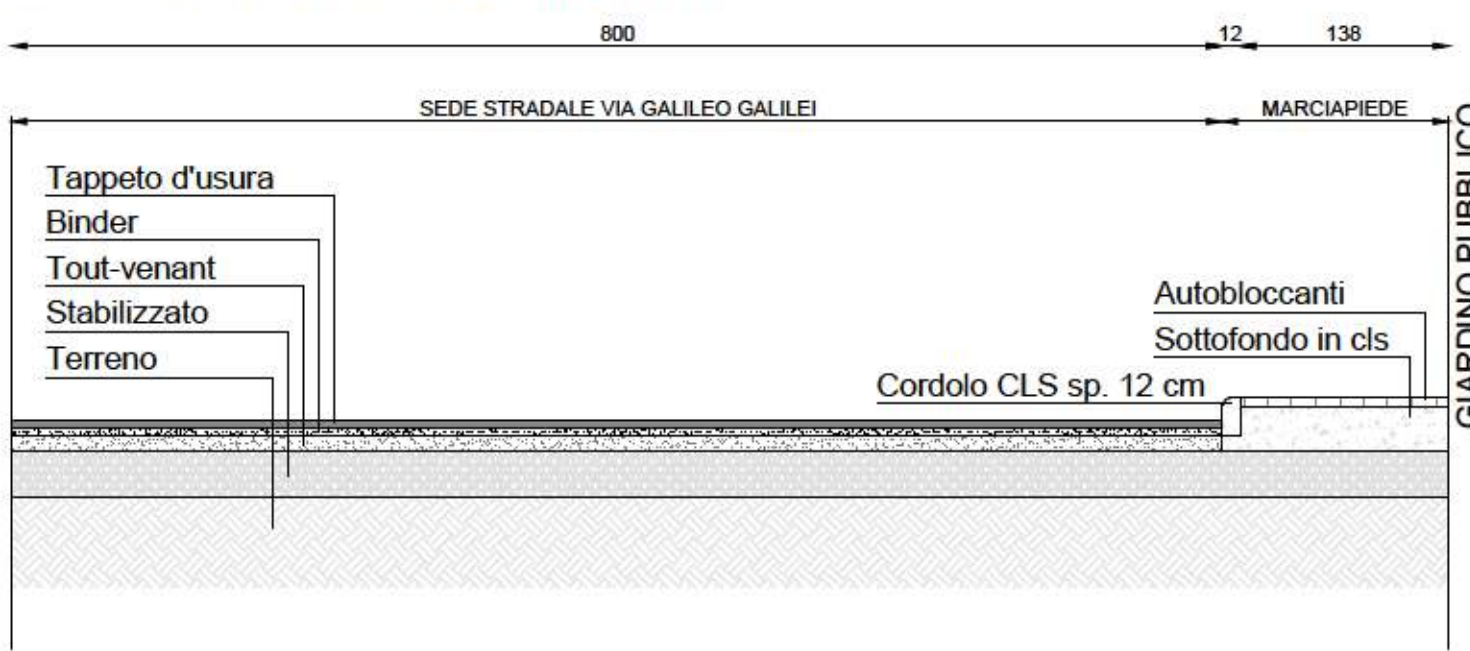

Scala 1:500

PROGRAMMA INTEGRATO DI
RIQUALIFICAZIONE URBANA

P.I.R.U. 1

con contestuale VARIANTE STRUTTURALE P.R.G. art. 17 comma 4 L.R. 56/77 smi

"AREA IMPRESA EDILE AIROLDI SRL"

VIA G. GALILEI - STRADA MICHELONA

Data: DICEMBRE 2020

Scala: 1:400

EL. 06 Tav. b2

PROPONENTI:

Impresa Edile Airoidi srl
Via Novara, 42 - 28066 Galliate (NO)

Comune di Cameri
Piazza Dante, 27 - 28062 Cameri (NO)

PROPRIETA':

Impresa Edile Airolodi srl
Via Novara, 42 - 28066 Galliate (NO)

R.U.P. e PROG.

VARIANTE STRUTTURALE:

Dott. Arch. Margherita Testa
Piazza Dante Alighieri, 25 - 28062 Cameri (NO)

PROFESSIONISTI:

REDAZIONE PIRU:
Dott. Ing. Rezio Mattachini
Via Libertà, 1/c - 28043 Bellinzago Nov. (NO)

REDAZIONE VAS:
Dott. Arch. Roberto Gazzola

REDAZIONE IDRO-GEOLOGIA:
Dott. Geol. Claudio Viviani
Via del Moro, 59 - 28047 Oleggio (NO)

REDAZIONE VIABILITA':
Dott. Arch. Marco Maggia
Via Nazario Sauro, 18 - 13900 Biella (BI)







REDAZIONE ACUSTICA:
Dott. Ing. Enrico Vignolo
C.so Cavour, 33 - 15011 Acqui Terme (AL)



ELABORATI:

- Schema Progettuale Rete:
Fognatura Acque Bianche e Nere

LEGENDA

RETE FOGNATURA ACQUE BIANCHE

-  Caditoia esistente in cls con griglia in ghisa carrabile
-  Chiusino in ghisa esistente
-  Caditoia esistente in cls trasformata in pozzetto con chiusino in ghisa
-  Bocca di lupo esistente collegata a chiusino esistente
-  Tubo PEAD HD SN 8kN/mq, DE 160mm
-  Tubo PEAD HD SN 8kN/mq, DE 350mm
-  Tubo PEAD HD SN 8kN/mq, DE 400mm

-  Caditoia sifonata in cls 50x50x50cm con griglia in ghisa carrabile
-  Bocca di lupo collegata a caditoia esistente

-  Pozzetto d'ispezione in cls DI 100cm con chiusino in ghisa carrabile

-  Pozzo perdente in cls DI 200cm con chiusino in ghisa carrabile

RETE FOGNATURA ACQUE NERE

- Tubo PEAD HD SN 8kN/mq, DE 315mm
- Rete acque nere esistente
-  Chiusino in ghisa con pozzetto prefabbricato 100x100 profondità variabile

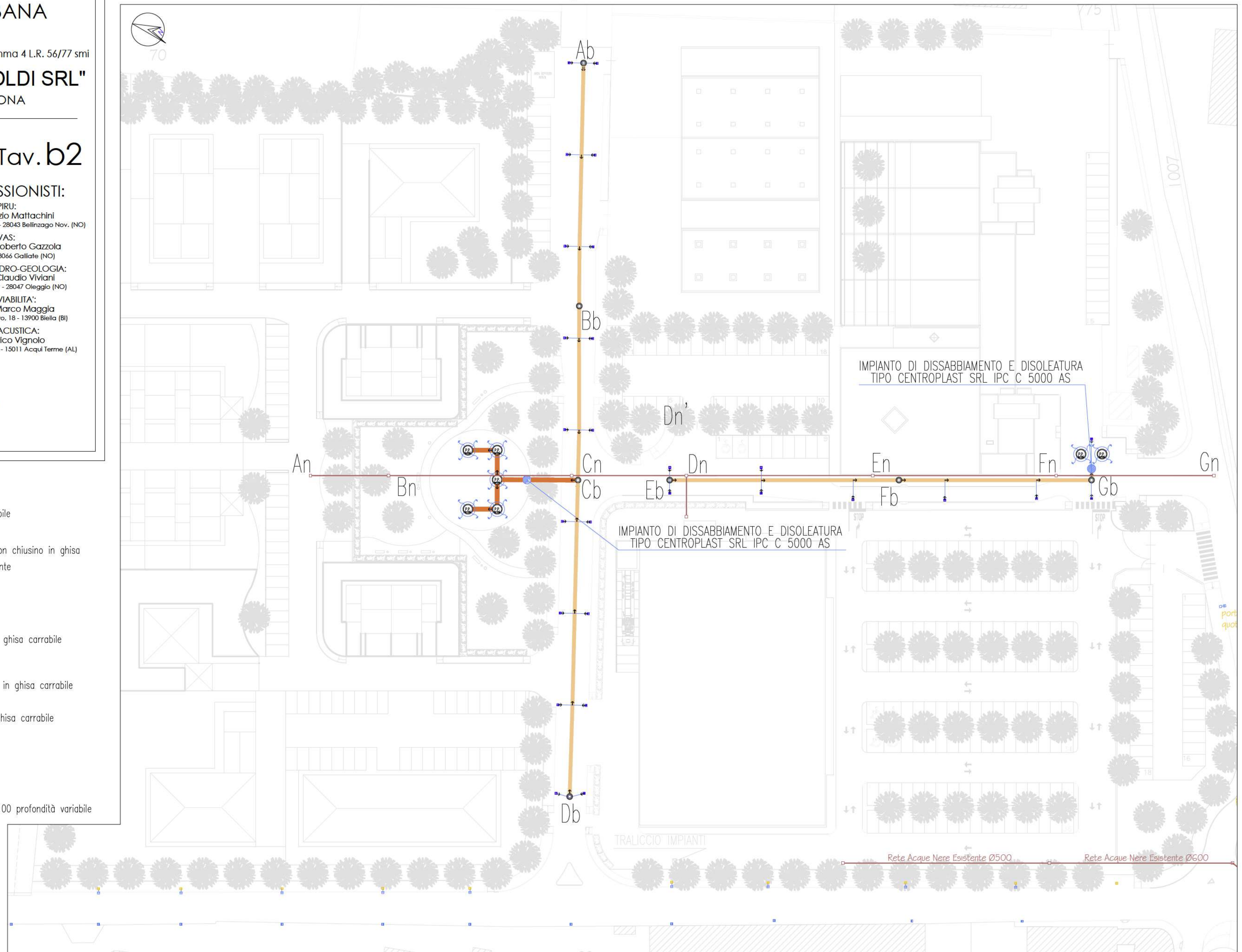

Scala 1:400

Comune di Cameri

Provincia di NOVARA

PROGRAMMA INTEGRATO DI RIQUALIFICAZIONE URBANA

P.I.R.U. 1

con contestuale VARIANTE STRUTTURALE P.R.G. art. 17 comma 4 L.R. 56/77 smi

"AREA IMPRESA EDILE AIROLDI SRL"

VIA G. GALILEI - STRADA MICHELONA

Data: DICEMBRE 2020

Scala: Varie

PROPONENTI:

Impresa Edile Airol di srl
Via Novara, 42 - 28066 Galliate (NO)

Comune di Cameri
Piazza Dante, 27 - 28062 Cameri (NO)

PROPRIETA':

Impresa Edile Airol di srl
Via Novara, 42 - 28066 Galliate (NO)

R.U.P. e PROG.

VARIANTE STRUTTURALE:
Dott. Arch. Margherita Testa
Piazza Dante Alighieri, 25 - 28062 Cameri (NO)

PROFESSIONISTI:

REDAZIONE PIRU:
Dott. Ing. Rezio Mattachini
Via Libertà, 1/c - 28043 Bellinzago Nov. (NO)

REDAZIONE VAS:
Dott. Arch. Roberto Gazzola
Via Fossati, 6 - 28066 Galliate (NO)

REDAZIONE IDRO-GEOLOGIA:
Dott. Geol. Claudio Viviani
Via del Moro, 59 - 28047 Oleggio (NO)

REDAZIONE VIABILITA':
Dott. Arch. Marco Maggia
Via Nazario Sauro, 18 - 13900 Biella (BI)

REDAZIONE ACUSTICA:
Dott. Ing. Enrico Vignolo
C.so Cavour, 33 - 15011 Acqui Terme (AL)

ELABORATI:

- Profili Rete Fognatura Acque Bianche
- Profili Rete Fognatura Acque Nere
- Particolari

PROFILI ACQUE BIANCHE scala L:1:300 scala H:60

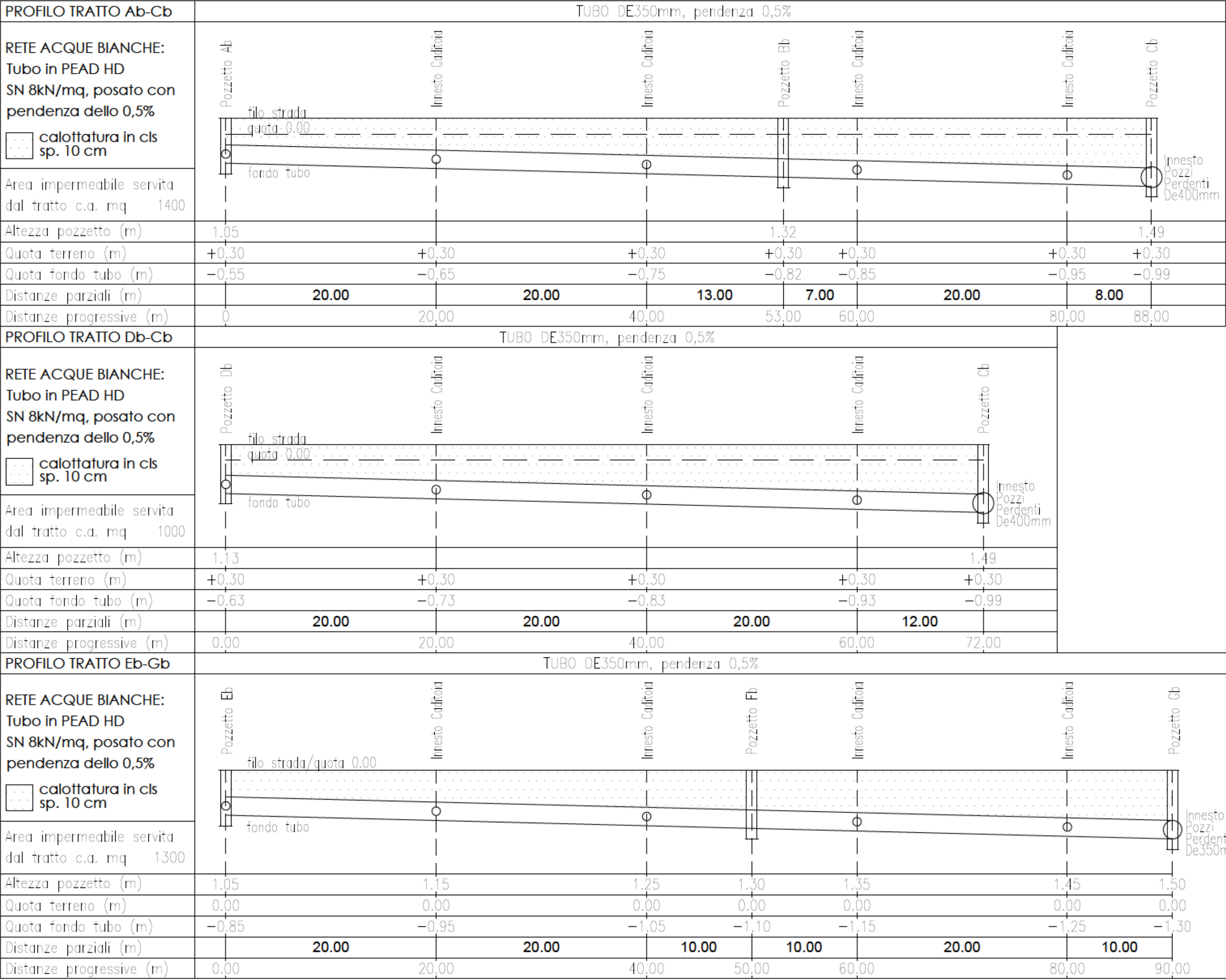

PARTICOLARE POZZO PERDENTE

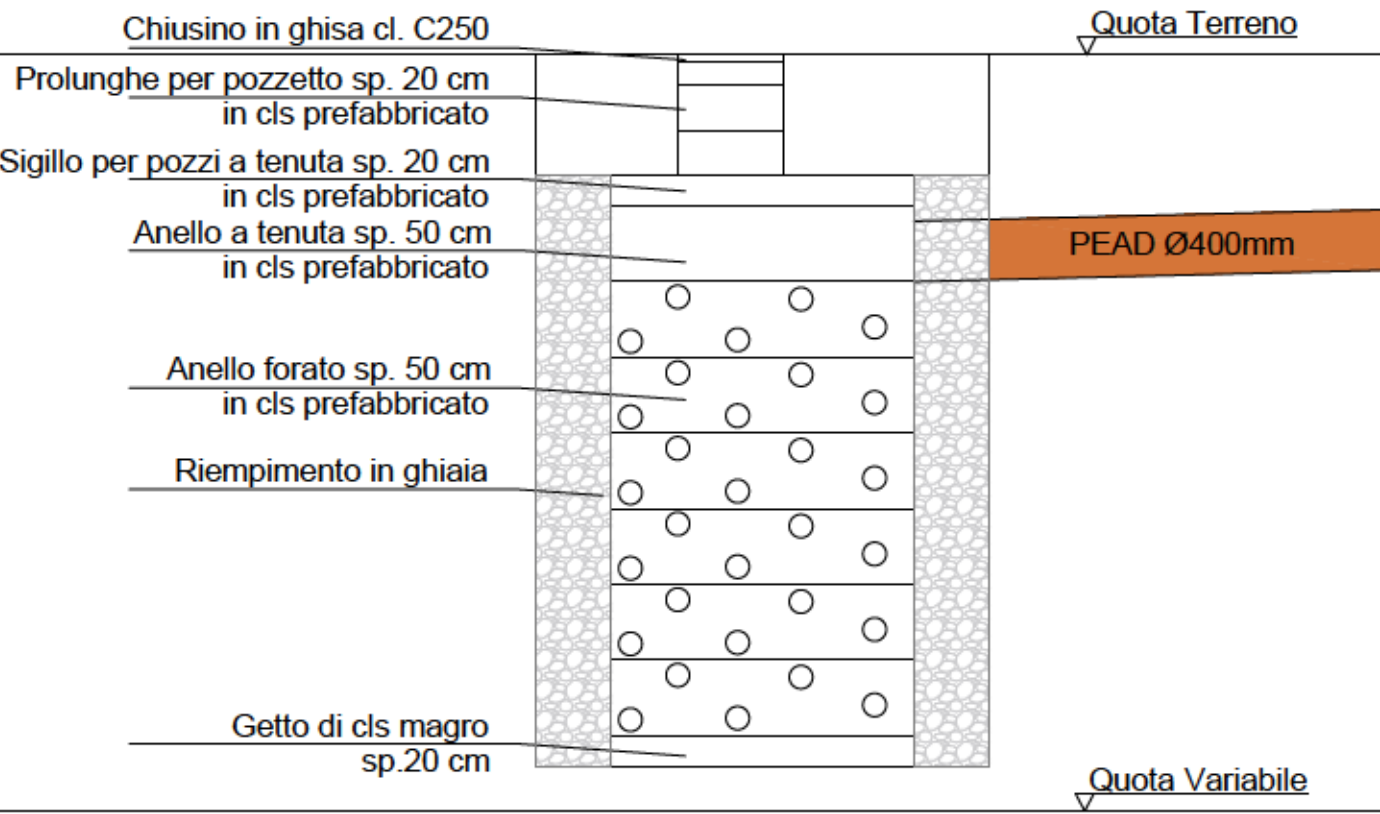

PARTICOLARE CADITOIA SIFONATA

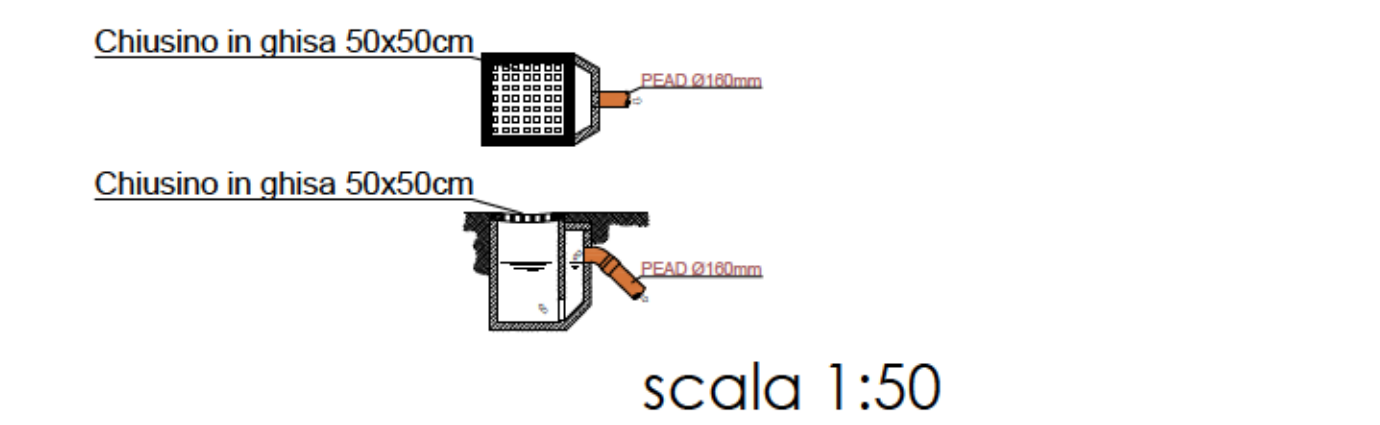

PROFILI ACQUE NERE scala L:1:300 scala H:60

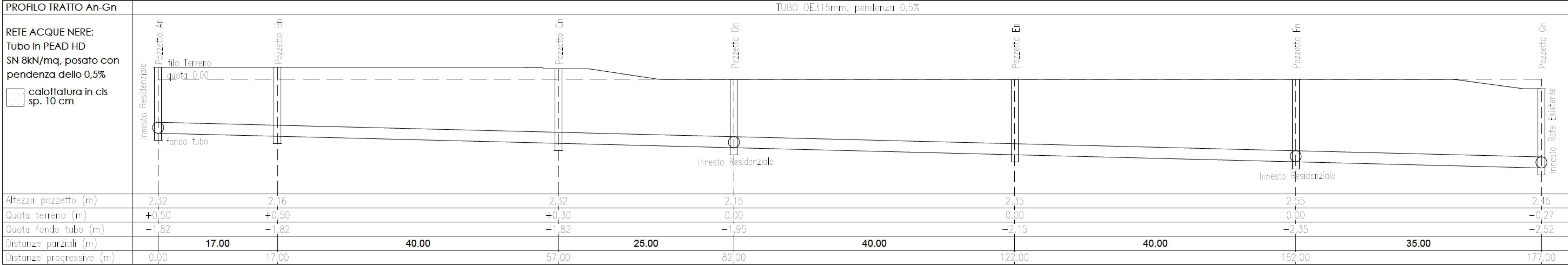

PARTICOLARE POZZETTO DI ISPEZIONE

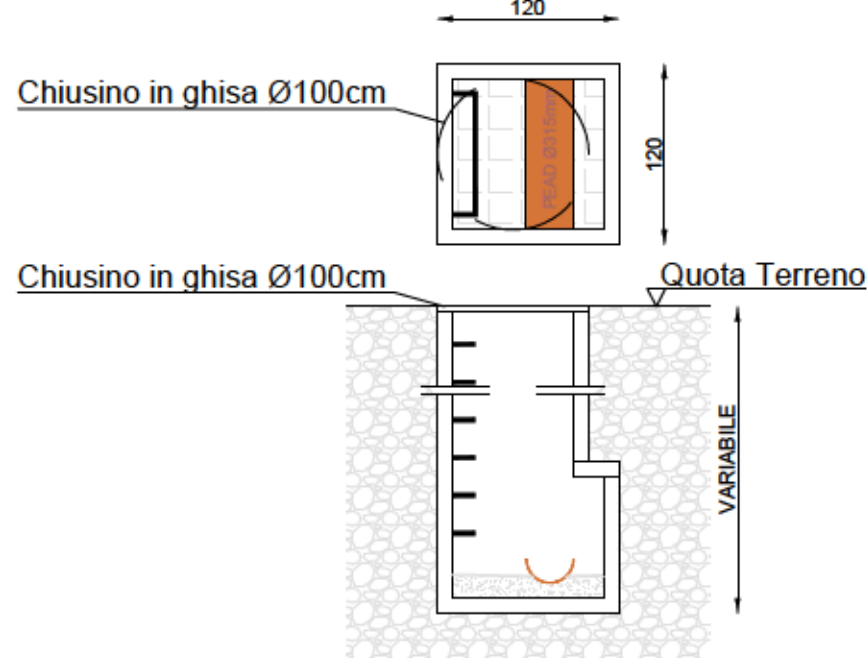

Comune di Cameri

Provincia di NOVARA

PROGRAMMA INTEGRATO DI
RIQUALIFICAZIONE URBANA

P.I.R.U. 1

con contestuale VARIANTE STRUTTURALE P.R.G. art. 17 comma 4 L.R. 56/77 smi

"AREA IMPRESA EDILE AIROLDI SRL"
VIA G. GALILEI - STRADA MICHELONA

Data: DICEMBRE 2020
Scala: 1:400

EL. 06 Tav.b4

PROPONENTI:

Impresa Edile Airolidi srl
Via Novara, 42 - 28066 Galliate (NO)

Comune di Cameri
Piazza Dante, 27 - 28062 Cameri (NO)

PROPRIETA':

Impresa Edile Airolidi srl
Via Novara, 42 - 28066 Galliate (NO)

R.U.P. e PROG.

VARIANTE STRUTTURALE:
Dott. Arch. Margherita Testa
Piazza Dante Alighieri, 25 - 28062 Cameri (NO)

PROFESSIONISTI:

REDAZIONE PIRU:
Dott. Ing. Rezio Mattachini
Via Libertà, 1/c - 28043 Bellinzago Nov. (NO)

REDAZIONE VAS:
Dott. Arch. Roberto Gazzola
Via Fossati, 6 - 28066 Galliate (NO)

REDAZIONE IDRO-GEOLOGIA:
Dott. Geol. Claudio Viviani
Via del Moro, 59 - 28047 Oleggio (NO)

REDAZIONE VIABILITA':
Dott. Arch. Marco Maggia
Via Nazario Sauro, 18 - 13900 Biella (BI)

REDAZIONE ACUSTICA:
Dott. Ing. Enrico Vignolo
C.so Cavour, 33 - 15011 Acqui Terme (AL)

ELABORATI:

- Schema Progettuale Rete Elettrica ed Illuminazione

LEGENDA

RETE ELETTRICA

- Rete elettrica esistente
- Doppio tubo corrugato in PE Ø140
- Tubo corrugato in PE Ø140
- Pozzetto d'ispezione in cls 50x50x80cm con chiusino in ghisa carrabile

RETE D'ILLUMINAZIONE

- Punto luce stradale esistente
- Tubo corrugato PE Ø110
- Pozzetto d'ispezione in cls 50x50x80cm con chiusino in ghisa carrabile
- Punto luce stradale, palo h 10m, braccio 1 m lampada a led 60w
- Punto luce stradale, palo h 8m, lampada a led 60w
- Lampione giardino 5m 60w

SCHEMA PROGETTUALE RETE ELETTRICA ED ILLUMINAZIONE



PROGRAMMA INTEGRATO DI
RIQUALIFICAZIONE URBANA

P.I.R.U. 1

con contestuale VARIANTE STRUTTURALE P.R.G. art. 17 comma 4 L.R. 56/77 smi

"AREA IMPRESA EDILE AIROLDI SRL"
VIA G. GALILEI - STRADA MICHELONA

Data: APRILE 2021

Scala: 1:400

PROPONENTI:

Impresa Edile Airolidi srl
Via Novara, 42 - 28066 Galliate (NO)

Comune di Cameri
Piazza Dante, 27 - 28062 Cameri (NO)

PROPRIETA':

Impresa Edile Airolidi srl
Via Novara, 42 - 28066 Galliate (NO)

R.U.P. e PROG.

VARIANTE STRUTTURALE:
Dott. Arch. Margherita Testa
Piazza Dante Alighieri, 25 - 28062 Cameri (NO)

PROFESSIONISTI:

REDAZIONE PIRU:
Dott. Ing. Rezio Mattachini
Via Libertà, 1/c - 28043 Bellinzago Nov. (NO)

REDAZIONE VAS:
Dott. Arch. Roberto Gazzola
Via Fossati, 6 - 28066 Galliate (NO)

REDAZIONE IDRO-GEOLOGIA:
Dott. Geol. Claudio Viviani
Via del Moro, 59 - 28047 Oleggio (NO)

REDAZIONE VIABILITA':
Dott. Arch. Marco Maggia
Via Nazario Sauro, 18 - 13900 Biella (BI)

REDAZIONE ACUSTICA:
Dott. Ing. Enrico Vignolo
C.so Cavour, 33 - 15011 Acqui Terme (AL)

ELABORATI:

- Schema Progettuale Rete Acquedotto e Irrigazione

LEGENDA

RETE ACQUEDOTTO

- Rete acquedotto esistente
- Tubo PE PN10 Ø150
- Tubo PE PN10 Ø50
- Tubo PE PN10 Ø90

○ Organo di intercettaz. sottosuolo con asta e chiusino stradale tipo acquedotto

RETE IRRIGAZIONE

- Tubo PE Ø50mm
- Pozzetto d'ispezione in cls 50x50x80cm con chiusino in cls

SCHEMA PROGETTUALE RETE ACQUEDOTTO E IRRIGAZIONE

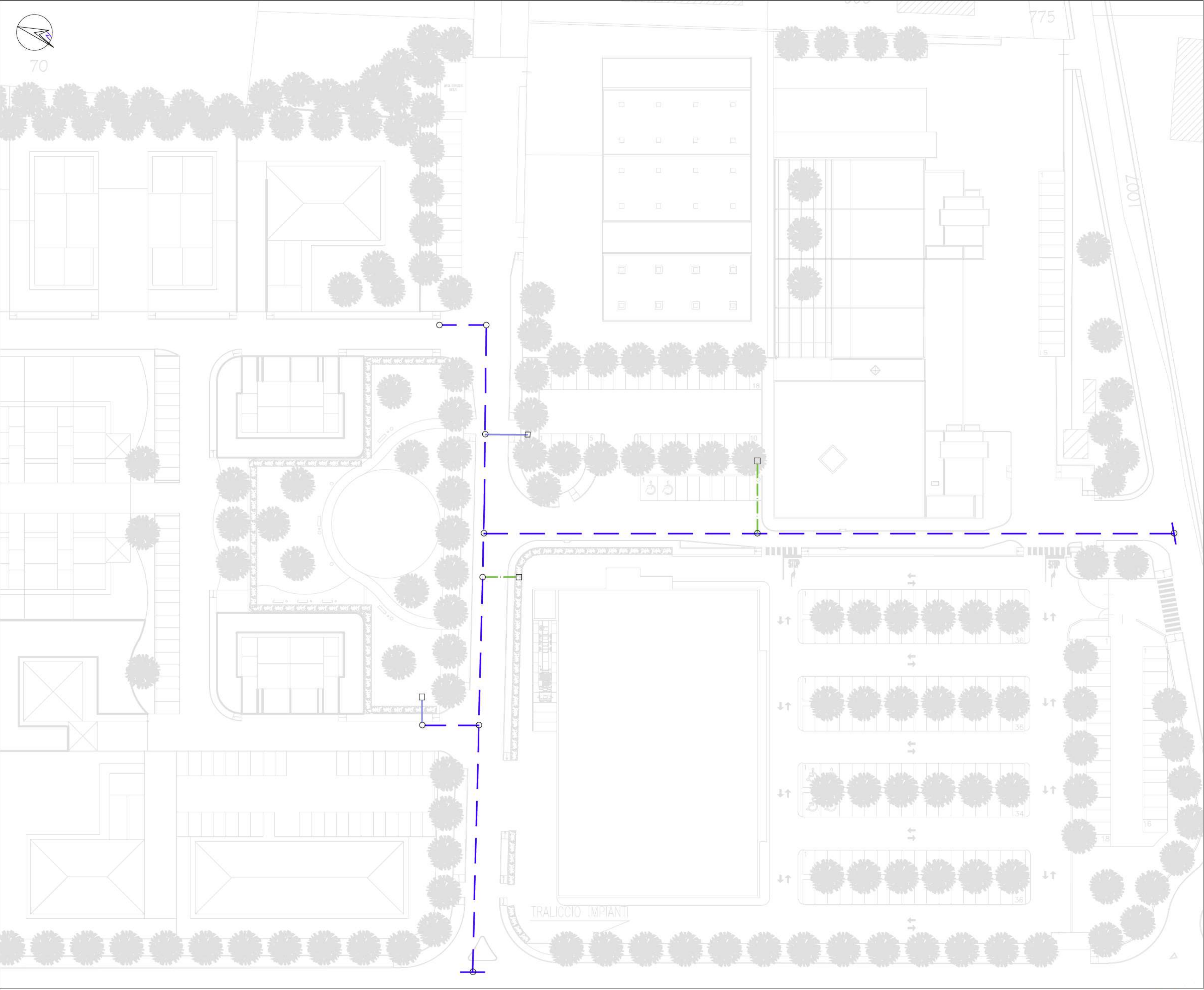

Scala 1:400

Comune di Cameri

Provincia di NOVARA

PROGRAMMA INTEGRATO DI
RIQUALIFICAZIONE URBANA

P.I.R.U. 1

con contestuale VARIANTE STRUTTURALE P.R.G. art. 17 comma 4 L.R. 56/77 smi

"AREA IMPRESA EDILE AIROLDI SRL"
VIA G. GALILEI - STRADA MICHELONA

Data: DICEMBRE 2020
Scala: 1:400

EL. 06 Tav. b6

PROPONENTI:	PROFESSIONISTI:
Impresa Edile Airolai srl Via Novara, 42 - 28066 Galliate (NO)	REDAZIONE PIRU: Dott. Ing. Rezio Mattachini Via Libertà, 1/c - 28043 Bellinzago Nov. (NO)
Comune di Cameri Piazza Dante, 27 - 28062 Cameri (NO)	REDAZIONE VAS: Dott. Arch. Roberto Gazzola Via Fossati, 6 - 28066 Galliate (NO)
PROPRIETA':	REDAZIONE IDRO-GEOLOGIA: Dott. Geol. Claudio Viviani Via del Moro, 59 - 28047 Oleggio (NO)
Impresa Edile Airolai srl Via Novara, 42 - 28066 Galliate (NO)	REDAZIONE VIABILITA': Dott. Arch. Marco Maggia Via Nazario Sauro, 18 - 13900 Biella (BI)
R.U.P. e PROG. VARIANTE STRUTTURALE: Dott. Arch. Margherita Testa Piazza Dante Alighieri, 25 - 28062 Cameri (NO)	REDAZIONE ACUSTICA: Dott. Ing. Enrico Vignolo C.so Cavour, 33 - 15011 Acqui Terme (AL)

ELABORATI:

- Schema Progettuale Rete Telefonica e ADSL

LEGENDA

RETE TELEFONICA E ADSL

- Rete telefonica esistente
- Doppio tubo corrugato PE Ø140
- Pozzetto d'ispezione in cls 100x100x140cm con chiusino in ghisa carrabile

SCHEMA PROGETTUALE RETE TELEFONICA E ADSL

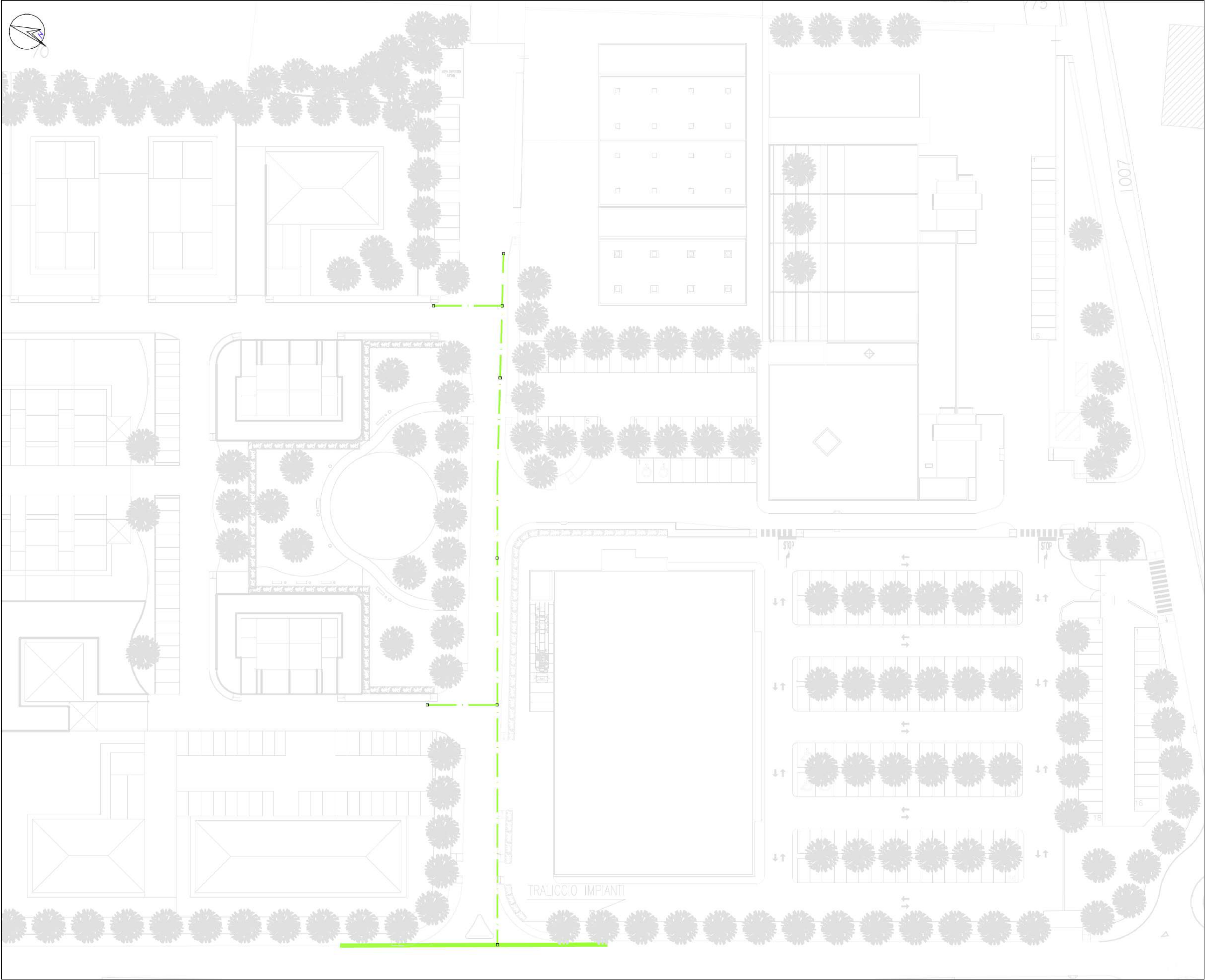

Scala 1:400

Comune di Cameri

Provincia di NOVARA

PROGRAMMA INTEGRATO DI
RIQUALIFICAZIONE URBANA

P.I.R.U. 1

con contestuale VARIANTE STRUTTURALE P.R.G. art. 17 comma 4 L.R. 56/77 smi

"AREA IMPRESA EDILE AIROLDI SRL"

VIA G. GALILEI - STRADA MICHELONA

Data: DICEMBRE 2020

Scala: 1:150

EL. 06 Tav. C

PROPONENTI:

Impresa Edile Airolidi srl
Via Novara, 42 - 28066 Galliate (NO)

Comune di Cameri
Piazza Dante, 27 - 28062 Cameri (NO)

PROPRIETA':

Impresa Edile Airolidi srl
Via Novara, 42 - 28066 Galliate (NO)

R.U.P. e PROG.

VARIANTE STRUTTURALE:
Dott. Arch. Margherita Testa
Piazza Dante Alighieri, 25 - 28062 Cameri (NO)

PROFESSIONISTI:

REDAZIONE PIRU:
Dott. Ing. Rezio Mattachini
Via Libertà, 1/c - 28043 Bellinzago Nov. (NO)

REDAZIONE VAS:
Dott. Arch. Roberto Gazzola
Via Fossati, 6 - 28066 Galliate (NO)

REDAZIONE IDRO-GEOLOGIA:
Dott. Geol. Claudio Viviani
Via del Moro, 59 - 28047 Oleggio (NO)

REDAZIONE VIABILITA':
Dott. Arch. Marco Maggia
Via Nazario Sauro, 18 - 13900 Biella (BI)

REDAZIONE ACUSTICA:
Dott. Ing. Enrico Vignolo
C.so Cavour, 33 - 15011 Acqui Terme (AL)

ELABORATI:

- Planimetria progettuale giardino pubblico
con area giochi attrezzata

LEGENDA

Rampe per marciapiedi e pista ciclabile pendenza 8%

Quote in progetto

Cestino

Lampione giardino 5m 60w

Panchina senza schienale in cls

Acer campestre/Prunus pissardi (50%/50%)

Recinzione in legno area giochi

Pavimentazione in gomma riciclata melange

Area verde piantumata

PLANIMETRIA PROGETTUALE GIARDINO PUBBLICO E AREA GIOCHI ATTREZZATA

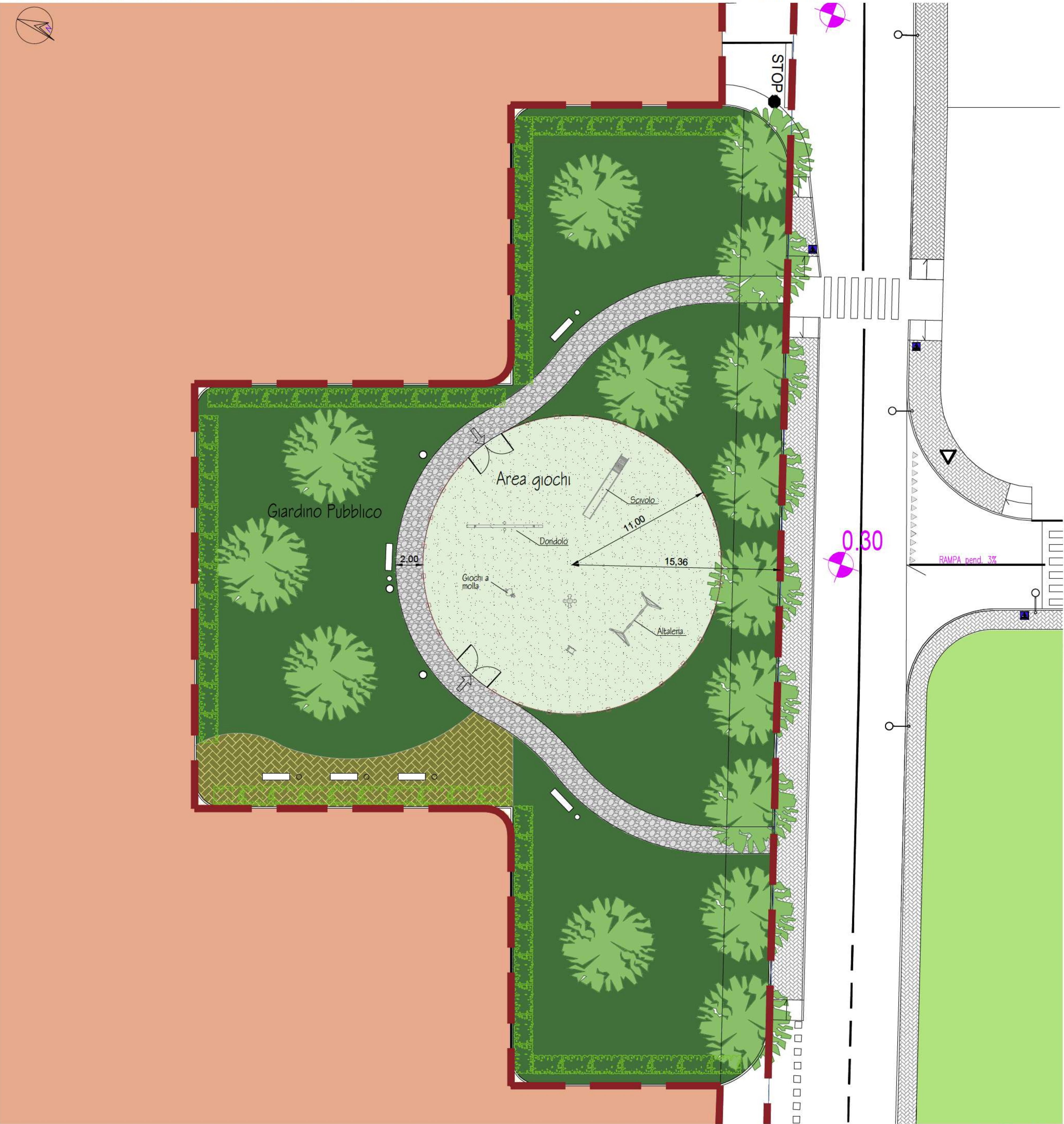

Scala 1:150

Comune di Cameri

Provincia di NOVARA

PROGRAMMA INTEGRATO DI RIQUALIFICAZIONE URBANA

P.I.R.U. 1

con contestuale VARIANTE STRUTTURALE P.R.G. art. 17 comma 4 L.R. 56/77 smi

"AREA IMPRESA EDILE AIROLDI SRL"

VIA G. GALILEI - STRADA MICHELONA

Data: DICEMBRE 2020

Scala: 1:400

EL. 06 Tav.d

PROPONENTI:

Impresa Edile Airolai srl
Via Novara, 42 - 28066 Galliate (NO)

Comune di Cameri
Piazza Dante, 27 - 28062 Cameri (NO)

PROPRIETA':

Impresa Edile Airolai srl
Via Novara, 42 - 28066 Galliate (NO)

R.U.P. e PROG.

VARIANTE STRUTTURALE:
Dott. Arch. Margherita Testa
Piazza Dante Alighieri, 25 - 28062 Cameri (NO)

PROFESSIONISTI:

REDAZIONE PIRU:
Dott. Ing. Rezio Mattachini
Via Libertà, 1/c - 28043 Bellinzago Nov. (NO)

REDAZIONE VAS:
Dott. Arch. Roberto Gazzola
Via Fossati, 6 - 28066 Galliate (NO)

REDAZIONE IDRO-GEOLOGIA:
Dott. Geol. Claudio Viviani
Via del Moro, 59 - 28047 Oleggio (NO)

REDAZIONE VIABILITA':
Dott. Arch. Marco Maggia
Via Nazario Sauro, 18 - 13900 Biella (BI)

REDAZIONE ACUSTICA:
Dott. Ing. Enrico Vignolo
C.so Cavour, 33 - 15011 Acqui Terme (AL)

ELABORATI:

- Planimetria Segnaletica
Viabilità interna PIRU e Rotatoria

PLANIMETRIA SEGNALETICA VIABILITA' INTERNA PIRU E ROTATORIA

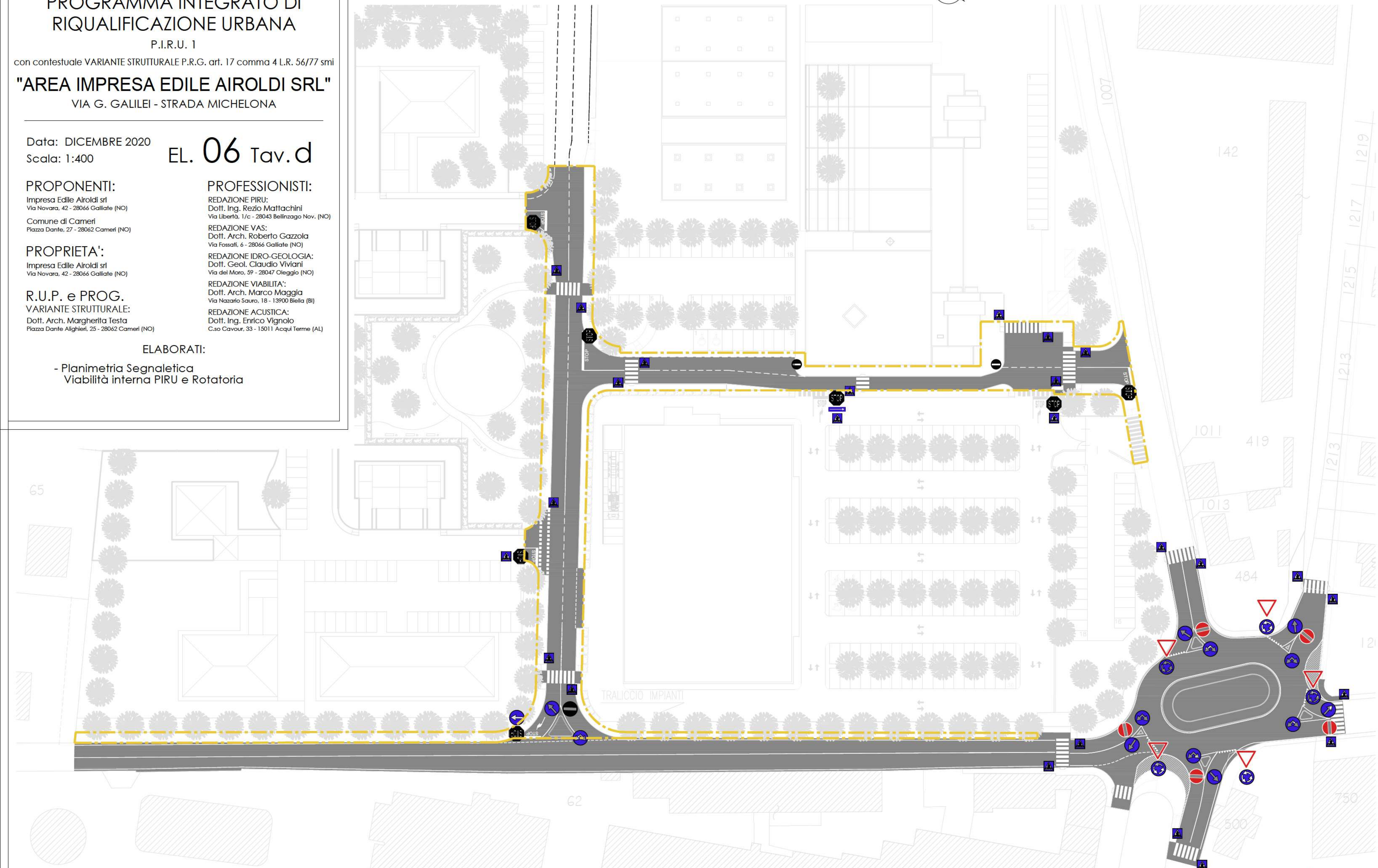
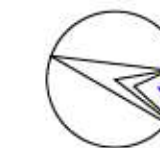

Scala 1:400